SEIS MAESTROS

del jueves 15 de Junio al jueves 19 de Julio

de lunes a viernes de 10 a 21 hs.
sábados de 10 a 13 hs.

ZURBARAN
EL ARTE DE LOS ARGENTINOS

Cerrito 1522 | Buenos Aires | Argentina
Tel.: (011) 4815 1556 | Exposición Nº 1058
igz@zurbaran.com.ar | www.zurbaran.com.ar

Cesáreo

Bernaldo de Quirós

(1879-1968)

Deya Florida, Mallorca . óleo sobre lienzo . 75x85 cm . 1913

Tertulia Provinciana . óleo sobre tabla . 58x71 cm . 1944

Patroncito . óleo sobre cartón . 30x25 cm . 1958

Fernando
Fader

(1882-1935)

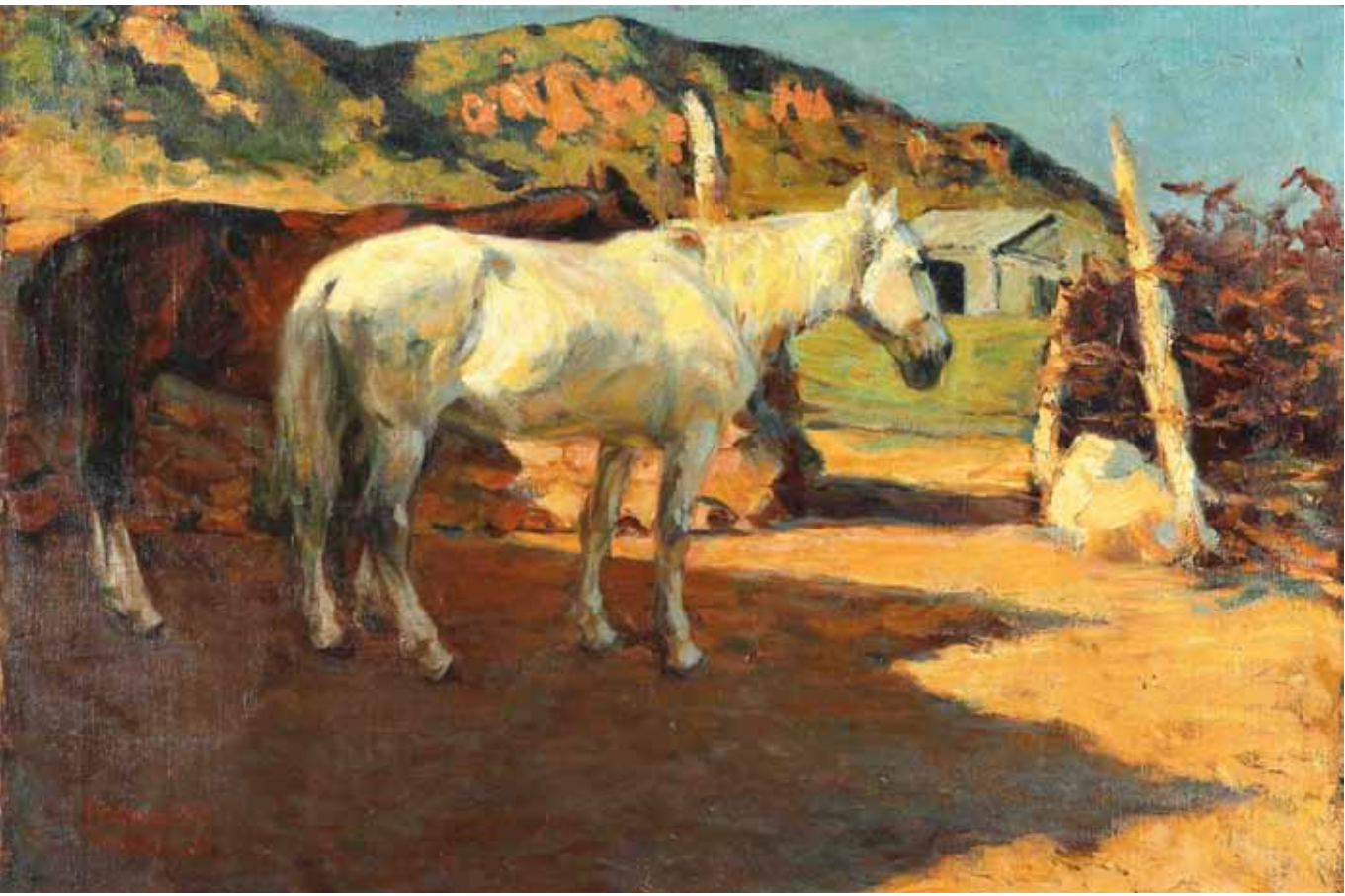

Caballos al Sol . óleo sobre lienzo . 70x100 cm . 1906

Mancarrones . óleo sobre lienzo . 36x45 cm . 1906

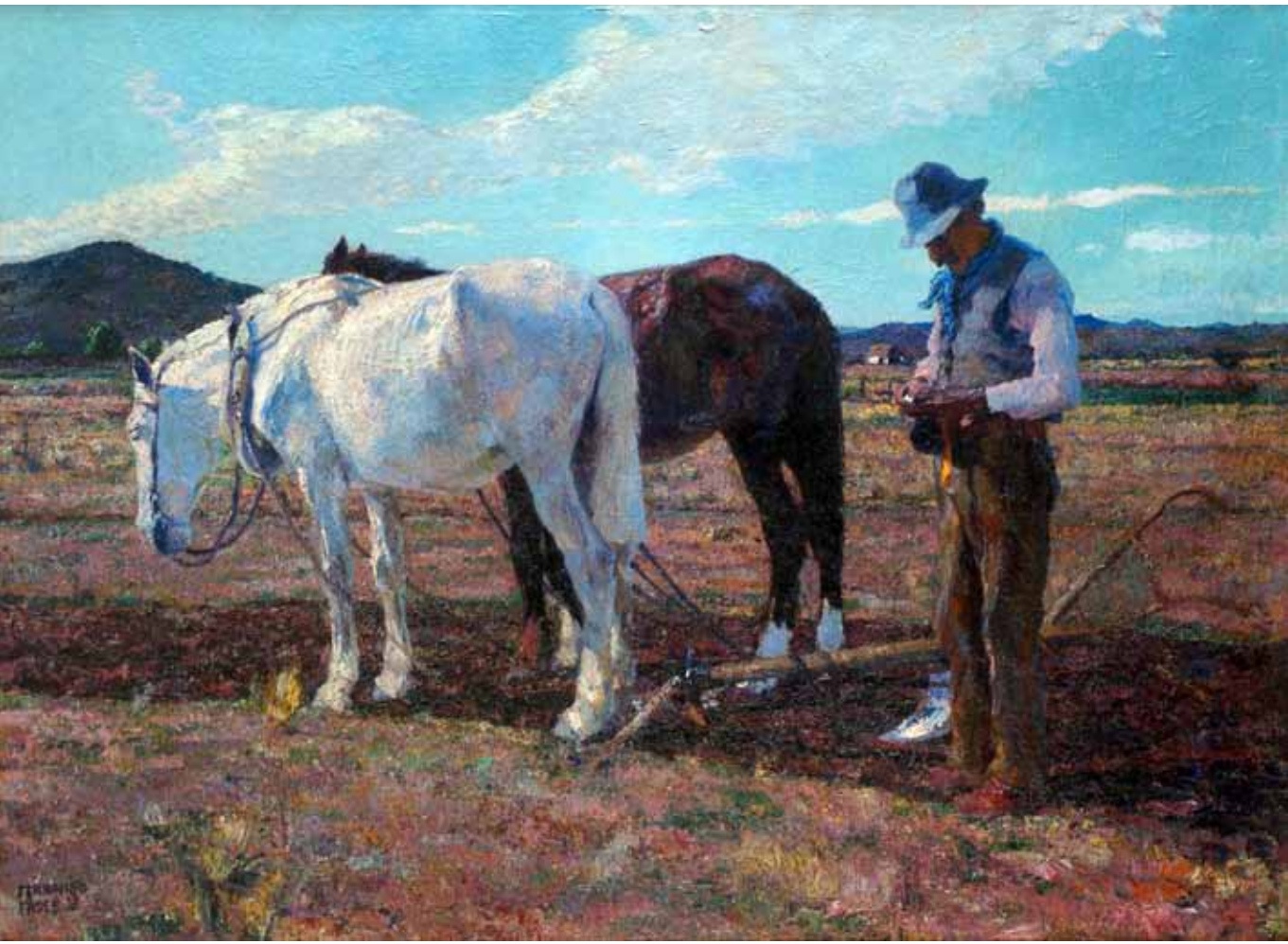

Tierra Mansa . óleo sobre lienzo . 110x150 cm . 1919

Benito
Quinquela Martín

(1890-1970)

Barcas Iluminadas . óleo sobre tabla . 39x49 cm . 1930

Velero Iluminado . óleo sobre tabla . 50x60 cm . 1952

Proas Iluminadas . óleo sobre aglomerado . 80x90 cm . 1960

Pablo
Curatella Manes

(1891-1962)

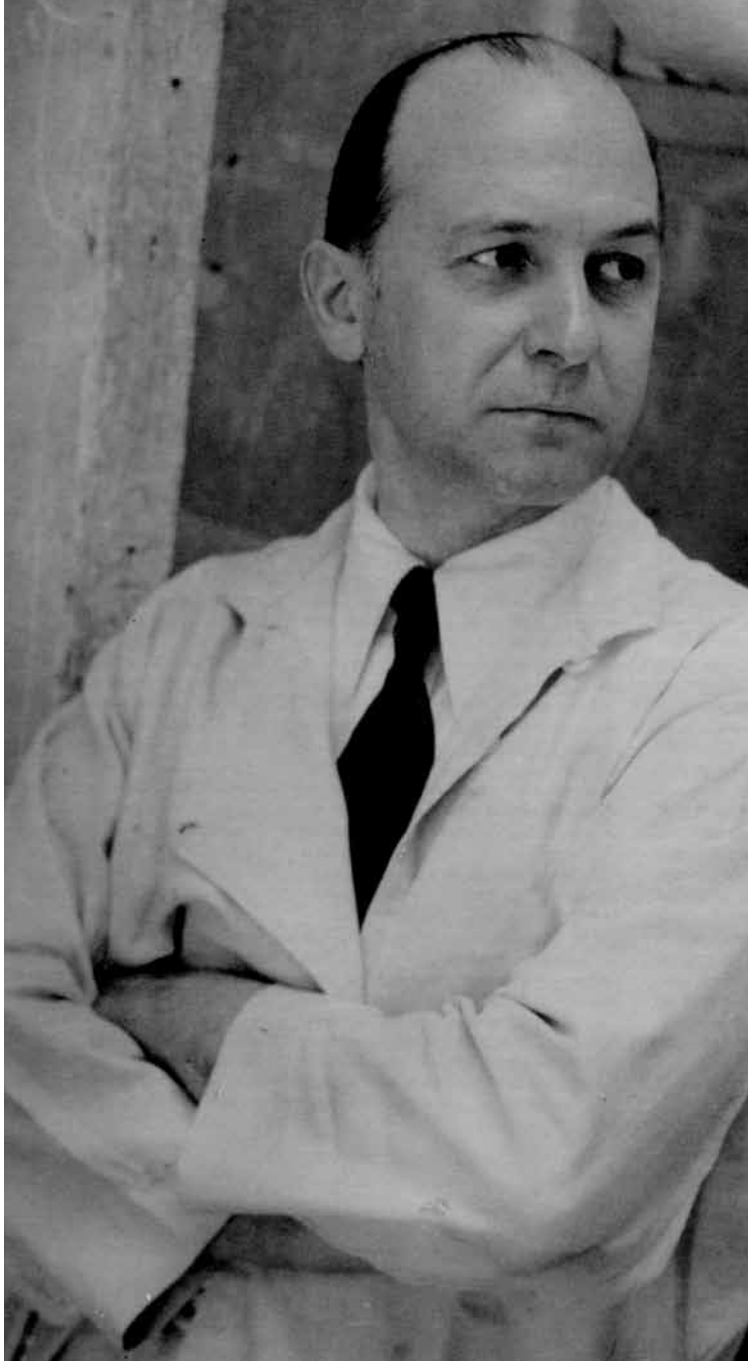

Coracero . bronce . 71x60x24 cm . 1925

Las Tres Gracias . bronce . 38x31x11 cm . 1930

Torso Femenino . bronce . 35x28x23 cm . 1932

Tango . bronce . 47x41x21 cm . 1941/1945

Emilio
Pettoruti

(1892-1971)

Le Philosophie . litografía . 66x54 cm . 1962

Au Coin . litografía . 39x45 cm . 1962

El Racimo de Uvas . litografía . 45x32 cm . 1962

Raúl
Soldi

(1905-1994)

Melenita . pastel sobre papel . 64x44 cm . 1929

Catalina . óleo sobre cartón . 49x35 cm . 1943

Niña de Verde . témpera sobre cartón . 47x43 cm . 1965

Violinista de Orquesta . óleo sobre lienzo . 100x70 cm . 1981